

**ACTA**

***Mémoire locale 2004/2024***

***Lire l'adressage avec curiosité !***

**Dans le Parc Naturel Régional  
de l'Astarac...**

Marcelle Taffonneau

# Obligation pour toutes les communes

## **Agence nationale de la cohésion des territoires**

- Décret 2023-767 du 11 août 2023
- Paru au JO 13 août 2023, texte n°3
- Les exemples de plaques de rues sont choisis dans l'espace du PNR Astarac

# Cohérence paysagère...

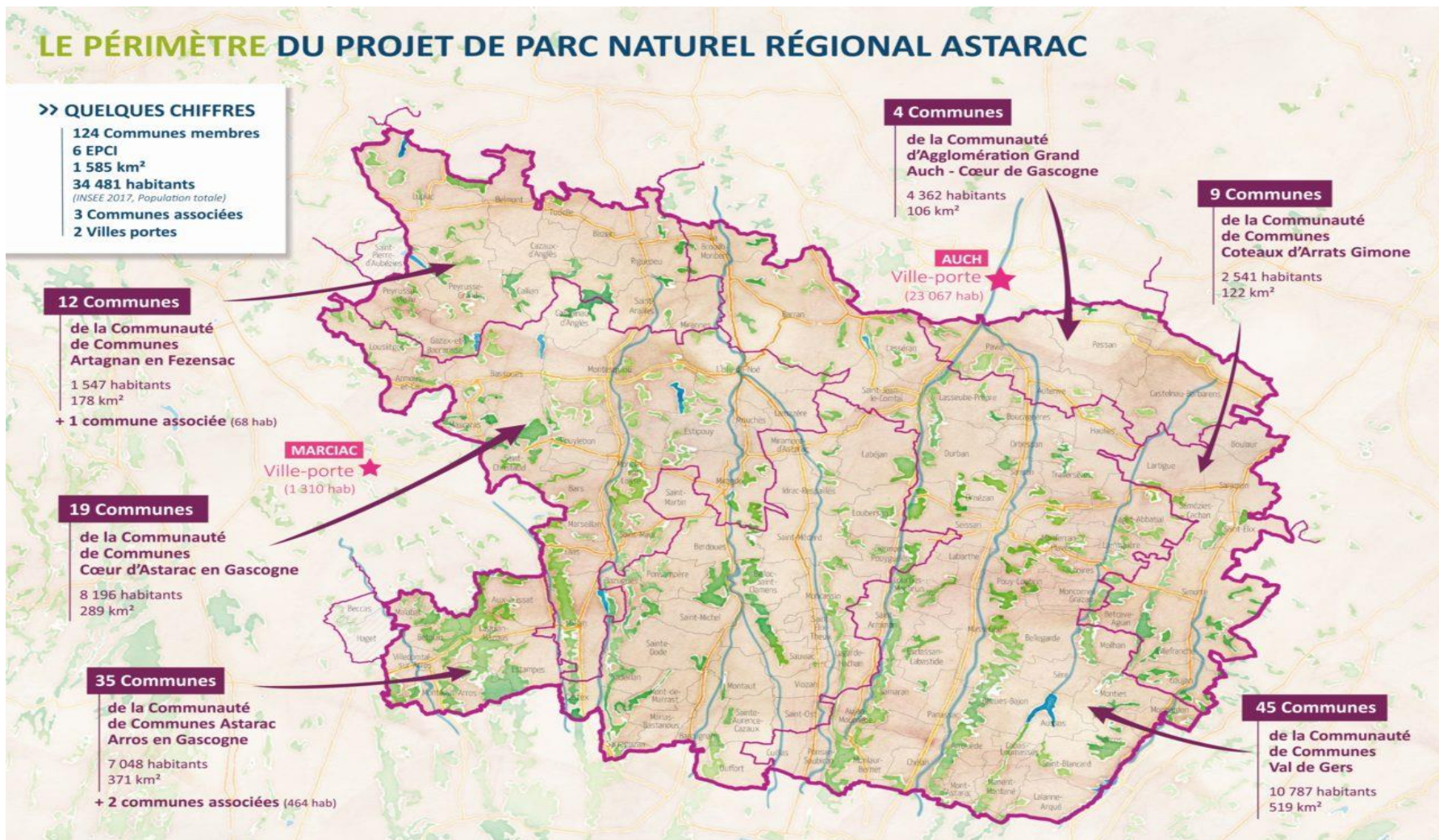

# Cohérence géographique : 6 EPCI

- Astarac-Arros en Gascogne : 35 communes
  - Cœur d'Astarac en Gascogne : 19
  - Val de Gers : 45
  - Artagnan en Fezensac : 12
  - Coteaux d'Arrats-Gimone : 9
  - Grand Auch-cœur de Gascogne : 4
- 
- 124 communes, 34481 hab, 1585 Km<sup>2</sup>
  - point culminant : 386 m, point bas : 116m



# Voilà notre périmètre de curiosité

- Paysages caractéristiques, vallées dissymétriques...
- Patrimoine naturel préservé
- Paysage modelé par l'agriculture
- Forte identité historique, médiévale

*Géographie*

# Lieux-dits...

- AUBIAN = chemin d'Aubian
- BAJON = chemin de Bajon
- LEZIAN = résidence Lézian
- COUSINES = lieu-dit, quartier puis lotissement puis.....

## Chemin des **cousinès**



# Indications locales...



## Place de la mairie





Après 1871, des Alsaciens s'installent dans le Gers et la bière manque. Ils fondent une brasserie, aujourd'hui disparue...



# La gare de Mirande ferme en juin 1959





## Chemin du cimetière



## Chemin du château



## Chemin de ronde





## La place



## Chemin de La forêt





## Route du village



## Route du moulin



## Rue de l'église







## Un chemin en ville ?



# Villes et villages ont tous :

- 1 mairie
- 1 église
- 1 cimetière
- 1 école...

mais des différences :

- nombre d'habitants et de professions
- Chemin, rue, avenue, impasse, boulevard...



## Vieux pont



## Saint-Jacques



# Chemin de Saint-Jacques de Compostelle

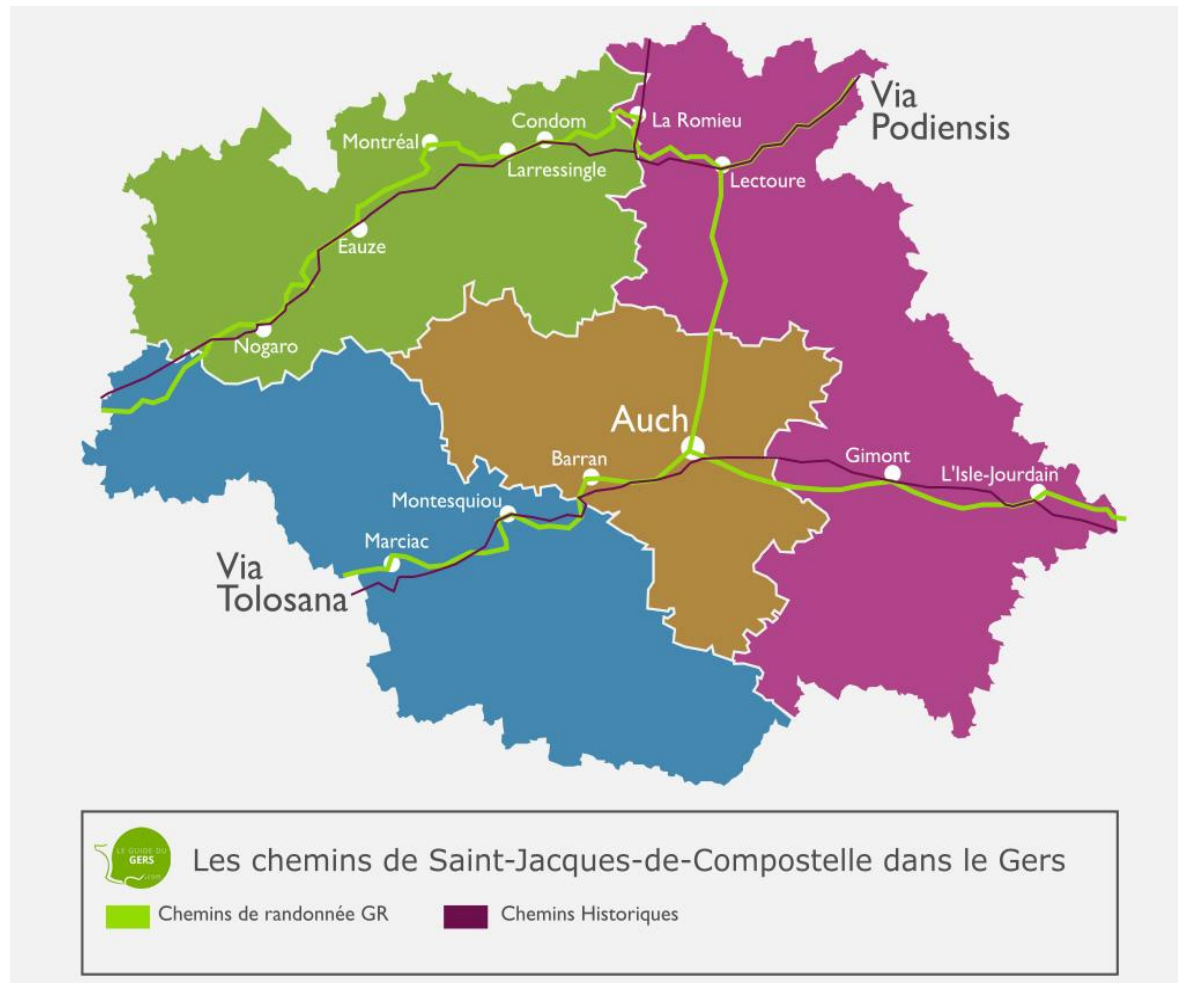



# Paysages vallonnés...

155 m



260 m









## Impasse de l'Estanquet



## Avenue de l'Industrie



# Cartes IGN 1/25 000 ou 1/250000 à vous de choisir...

Miélan



Lagarde-Hachan



## Loubersan



## Masseube





## Montauban



## Auch



## Lannemezan



## Mirande





## Duffort



## Durban





# Les Pyrénées





# ***Gascogne et Astarac***

***dénomination  
géographique et historique***



Qui dit Gascogne,  
pense à d'Artagnan



# ASTARAC

- un vaste ensemble du Sud du département du Gers au relief rythmé par l'alternance entre coteaux et vallées. Il est situé à sa naissance, au pied du plateau de Lannemezan d'où sont issues les principales rivières gasconnes.



# 2 noms qui symbolisent...

**Astarac**



**Berdoues**





# Château d'Astarac



# Abbaye de Berdoues





# Création de la bastide de Mirande en 1281

**Pierre Lamaguère, abbé  
pour la terre**

**Centulle III  
pour le pouvoir**





# Évêché ?

Au temps des papes d'Avignon, la ville de Mirande est un évêché, son église devient cathédrale entre 1410/1413





SQUARE DE L'EUROPE

MIRANDE  
KORNTAL-MÜNCHINGEN  
TUBIZE  
SAN MAURO TORINESE  
L'ELIANA

**1964, Allemagne**  
**Korntal-Münchingen**



**1965, Belgique**  
**Tubize**





**1965, Italie**  
**San Mauro Torinese**



**1991, Espagne**  
**L'Eliana**



# D'autres communes sont jumelées avec des villes d'Europe

En 1988





# Villes amies d'Alsace, souvenirs...





# ***Littérature***

*Photographies d'écrivains jeunes, à  
reconnaître !*



# Victor Hugo 1802/1885

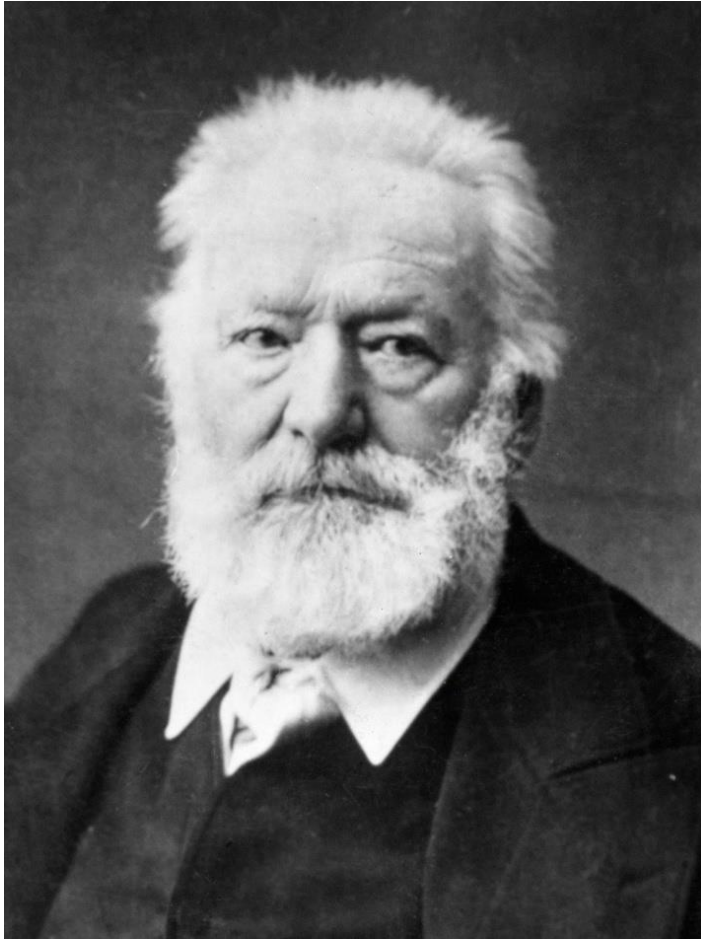



# VICTOR HUGO

En 1848, 5 ans après le décès par  
noyade de Léopoldine, sa fille  
chérie

*Demain dès l'aube...*

# Mathieu, Justin Cénac-Moncaut\*



- 1814/1871
- Écrivain
- né à Saint Elix Theux
- maire en 1842
- conseiller général du canton de Mirande en 1848
- Bienfaiteur de la ville

# CENAC-MONCAUT

1868

*Littérature, contes populaires de  
la Gascogne...*



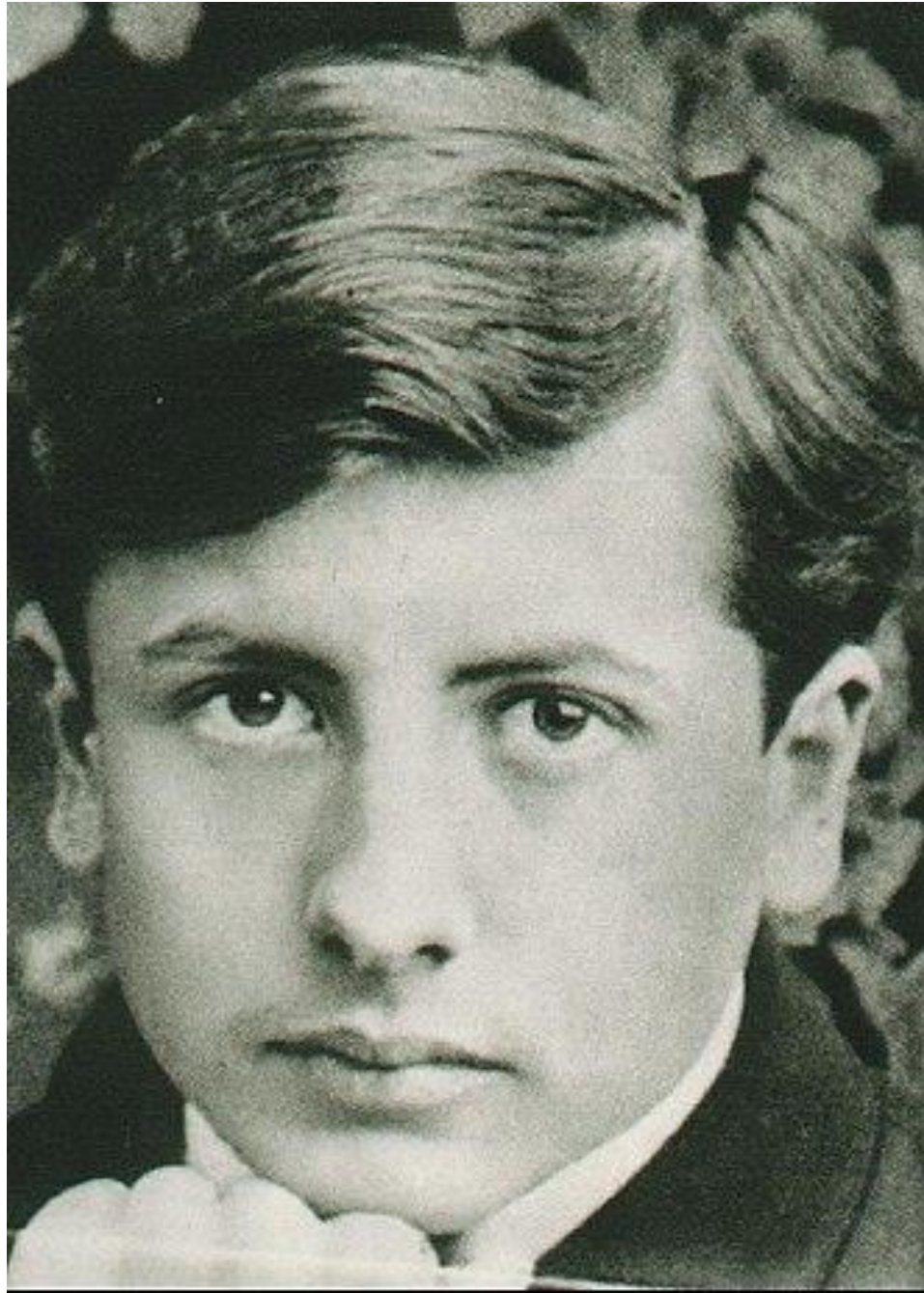

# Henri, Alban Fournier dit Alain-Fournier 1886/1914



# ALAIN-FOURNIER

En 1909, en garnison à  
la caserne Laubadère

*Lettres à sa famille...*



# Antoine de Saint-Exupéry aviateur et écrivain

1900/1944

1901/1936



- **Avenue Jean Mermoz...**  
*Plaque de rue introuvable*

# SAINT EXUPERY

En 1943 (édition anglaise)

1946 en France

*Le Petit Prince*

*Chapitre XXI...*

# Pierre Bédât de Monlaur



- 1907/1990
- Né à Saint-Médard
- Passionné d'art, homme de culture (Société archéologique du Gers)
- écrivain, chante la Gascogne et écrit :

*Les Villanelles...*



# BEDAT de MONLAUR

*Tout le long de la  
Baïse...*

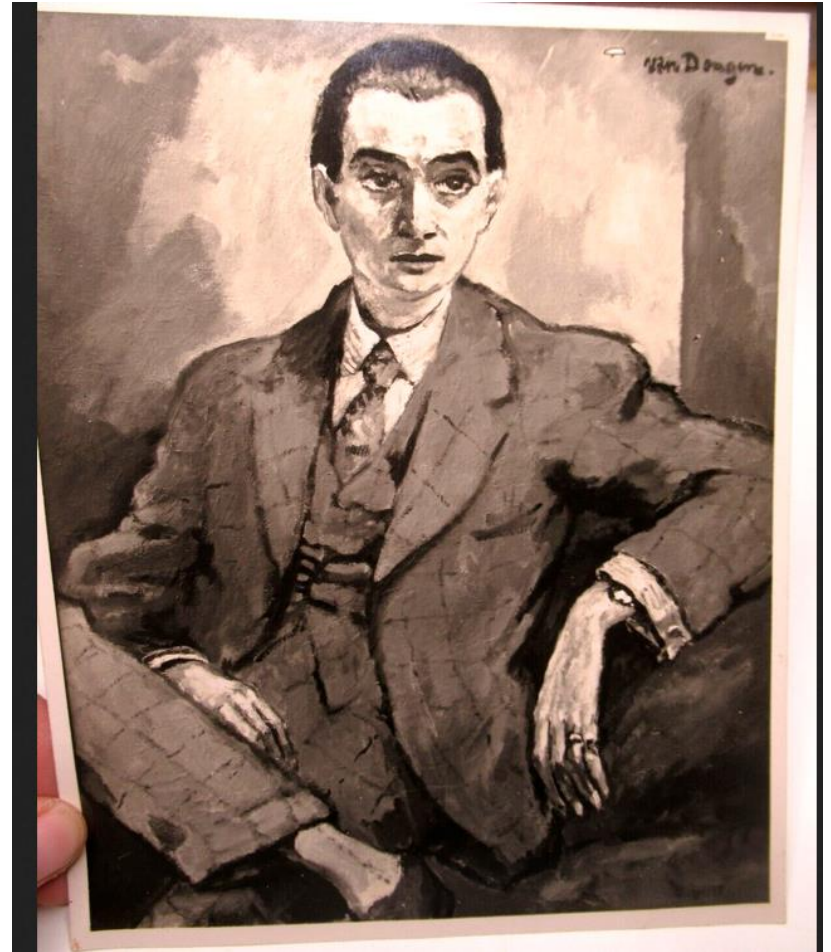

# *Histoire nationale*

et personnalités

# Paris 24 août 1572





# Charles de Batz de Castelmore 1615/1673



# Antoine Megret d' Etigny

- 1719/1767
- Intendant Auch et Pau
- Grand bâtisseur
- Mort à Auch





# Napoléon vers l'Espagne 1808

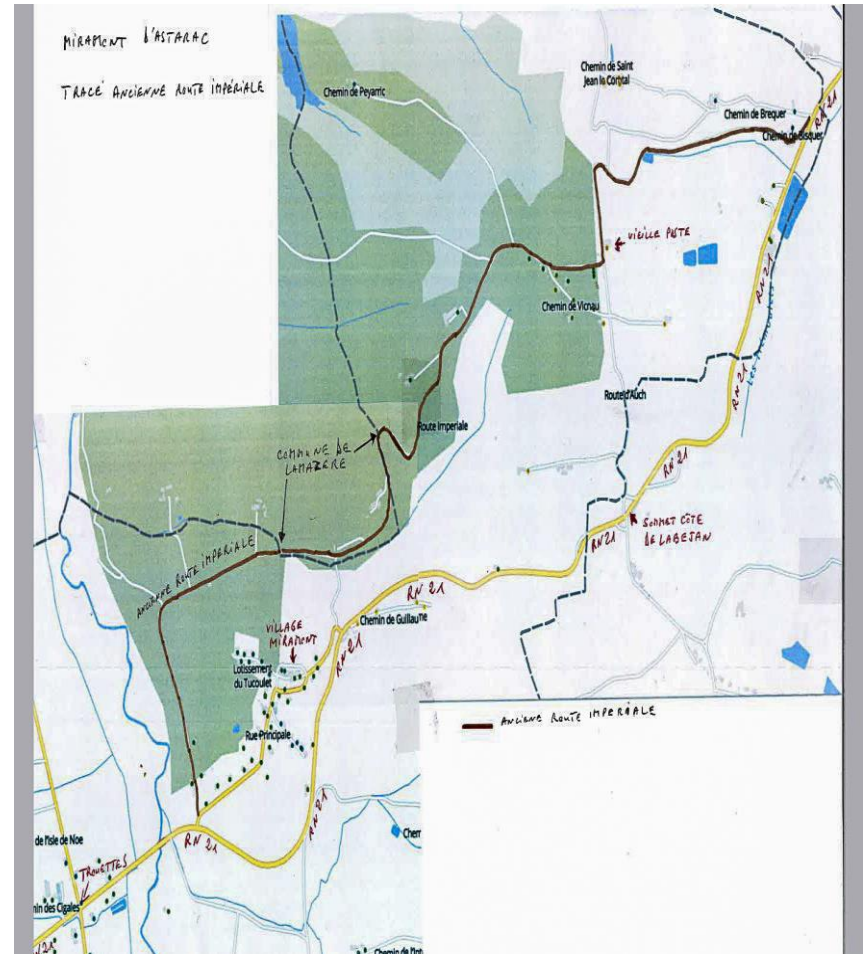

# Edouard Lartet



- Paléontologue, père de la préhistoire française
- 1801/1871
- Site de Sansan (fouilles de 1834/1847)
- Puis par Muséum NHN jusqu'en 1999



# « Mastodonte » fossile du miocène





**Gambetta**  
**1838/1882**



**Clémenceau**  
**1841/1929**



# Régiments gersois de la 1<sup>o</sup> Guerre

**Roclincourt 88 et 288<sup>o</sup>RI**



**135<sup>o</sup>RIT**





# la guerre du début à la fin

1859/1914 ?



Rethondes (Oise)

Armistice 1918



1<sup>ère</sup> victime de la guerre,  
3 jours avant...



# Thomas Woodrow Wilson

## 1868/1924



- 28° président USA
- 1912/1916/1920
- Avril 1917, les USA déclarent la guerre à l'Allemagne...



# Une rue, une liste de noms...

- À la création, rue Sabathès, nom de la porte de la bastide, côté Auch
- Rue Mirabeau en 1793
- Puis rue des Sans-culottes
- Après rue d'Auch
- Dans les années 1920, rue du président Wilson mais toujours rue d'Auch, pour certains Mirandais de souche...
  - MAIS ?

# Rue d'AUCH







1890/1970



## Jean de Lattre de Tassigny



## Jean Moulin





## André Pommiès



## Maurice Parisot





# Hoffalt Eugène et René Mortes Martin



7 juillet 1944



- Place de Nerestang,  
bailli du roi en 1281
- Louis Durrieux,  
héros des 2 guerres







Rue  
des Justes  
Parmi les Nations







1916/1996





# médecine-psychanalyse-pédiatrie

1908/1988



**l'enfant est  
«un être en construction, mais  
qui ne peut pas se  
développer correctement  
sans l'éducation des  
adultes ,  
donc sans leur autorité»**

# ***Personnalités locales***

**Né en 1824, humaniste,  
archéologue, il sauve le  
sarcophage de Belloc-Saint-  
Clamens, avocat, maire,  
conseiller général**



**1783/1842, Homme de  
lettres, de talent, a des  
connaissances artistiques,  
brillante carrière sous  
Napoléon. A sa mort, il lègue  
sa fortune et toute sa  
collection de tableaux...**





**Maire 1934/ 1944**



**Notable, député Tiers Etat**





# Sports et Education...

1938/2020

Michel Esperon





# *Ordres nationaux*



- Légion d'honneur, 1802
- Médaille militaire, 1852
- **Ordre national du mérite, 1963**

# *Nature...*















# L'olivier symbole laïcité

## 9 décembre 1905

Novembre 2022



Novembre 2023





**PLACE  
DE LA LIBERTÉ**

# Arbre de la Liberté 1878...

